

Voyage d'étude - 14 / 15 / 16 avril 2011
ARCHITECTURE ET DEVELOPPEMENT DURABLE DANS LES VOSGES
BASSIN D'ALBERTVILLE / CAUE DE LA SAVOIE

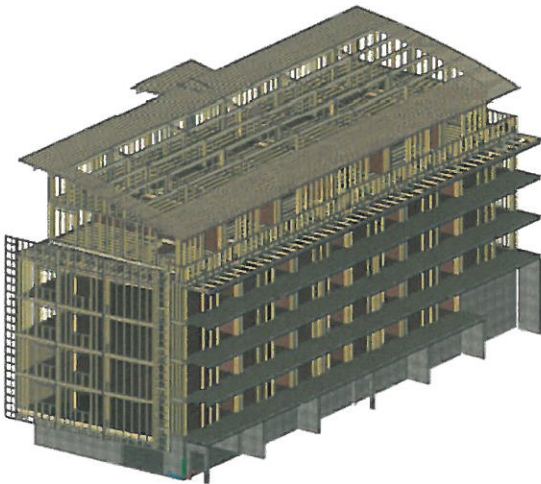
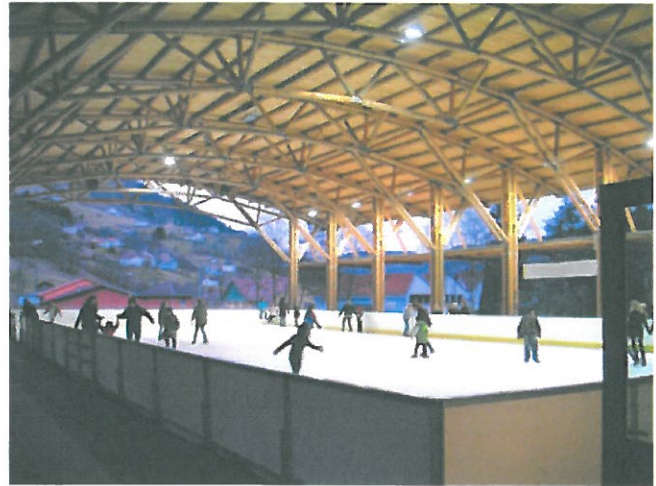

Les Vosges ont développé depuis plusieurs années des politiques de développement de leur filière bois et de mise en valeur de leurs environnements paysager et culturel. A proximité de la Suisse et de l'Allemagne, la qualité thermique de leurs bâtiments est en avance sur la réglementation nationale.

A la demande des élus du bassin d'Albertville qui se sont engagés dans un schéma de cohérence territoriale et dans des démarches d'agenda 21 et de pays d'art et d'histoire, ce programme a été conçu pour confronter et découvrir ce contexte particulier et innovant, où l'ensemble des acteurs s'engagent sur des stratégies concertées de développement durable.

PROGRAMME

Jeudi 14 avril - L'AGGLOMERATION TRANSFRONTALIERE BÂLE - MULHOUSE

06h30 départ en car d'Albertville

07h30 arrêt à Chambéry Nord

11h30 visite de 9 logements coopératifs à Allschwill, architectes Amrein et Giger

12h30 déjeuner à Allschwill restaurant Einstracht

15h00 visite de la Cité Manifeste à Mulhouse par le CAUE du Haut Rhin, architecte Jean Nouvel
(60 logements sociaux du XXI^e siècle)

19h00 installation à l'Hôtel Roi Soleil Prestige à Colmar

20h00 dîner en commun - restaurant La Boucherie à Colmar

Vendredi 15 avril - LES VOSGES et SAINT DIE

07h30 départ pour Senones

08h30 visite du collège André Malraux à Senones, Grémillet et Falk architectes
par Patrick Pruvot, conseil Général des Vosges, service immobilier

10h30 accueil au Toit Vosgien, visite de l'immeuble à énergie positive "Les Héliades" (30 logements)
par Jean Luc Charrier, directeur technique, Lausecker et Meyer architectes

12h30 déjeuner en commun - restaurant-Pizzeria Veneto à Saint-Dié

14h30 visite à La Bresse de la halle-patinoire, architecte Lausecker, accueil en mairie

16h00 visite de l'entreprise SOCOPA à Vagney, par Jean-François Marchal, directeur

19h00 installation à l'hôtel Mercure à Epinal, dîner en commun à l'hôtel

Samedi 16 avril - EPINAL et LE VIGNOBLE

08h30 visite et conférence à l'Ecole Nationale Supérieure des Technologies du Bois par Jean-Michel Leban

10h30 départ pour Munster

11h30 visite de la Maison du Munster et dégustation, buffet sur place

14h30 départ pour la Savoie

19h/20h retour à Chambéry et Albertville

La participation aux frais est fixée à 350 Euros par personne en chambre double

Comprenant le transport, l'hébergement (hôtel 3 étoiles), les repas, les visites.

Supplément chambre individuelle : 100 euros

Le nombre de participants est limité à 45 personnes, pour une bonne organisation des visites.

Possibilité de convention de formation pour les salariés (organisme agréé).

ARCHITECTURE ET DEVELOPPEMENT DURABLE DANS LES VOSGES BASSIN D'ALBERTVILLE / CAUE DE LA SAVOIE - 14 - 15 et 16 avril 2011

Bulletin de participation à retourner au CAUE de la Savoie - avant le 28 mars 2011

Mme, M
Qualité
Adresse

Tél :/...../...../...../.....
Portable :/...../...../...../..... (pour vous joindre durant le voyage)
E-mail

ci-joint chèque de € à l'ordre du CAUE de la Savoie

Justificatif : OUI NON

Signature _____ Date : ____/____/2011

L'inscription ne sera validée qu'à réception du règlement.